Wams

Schwierigkeitsgrad	
Oberstoff	Futterstoff
möglich	Leinenfaden empfohlen
Fadenfarbe, wie Oberstoff	

Es gibt zwei Schnittmustervarianten für das Wams, entweder mit einem tiefen V-Ausschnitt oder ein hochgeschlossenes Wams. Der Schnitt muss je nach gewählter Variante ausgeschnitten werden.

Allgemein: *Damit die Nähte innen liegen, wird - soweit nicht anders beschrieben - "auf links" (rechte Warenseite, also schöne Seite, liegt innen) genäht. Sichtbare Nähte (z.B. Säume) sollten aus optischen Gründen von Hand genäht werden.*

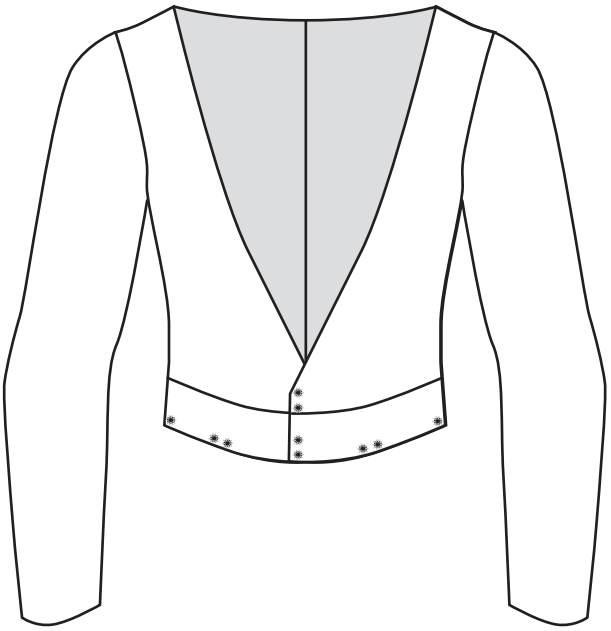

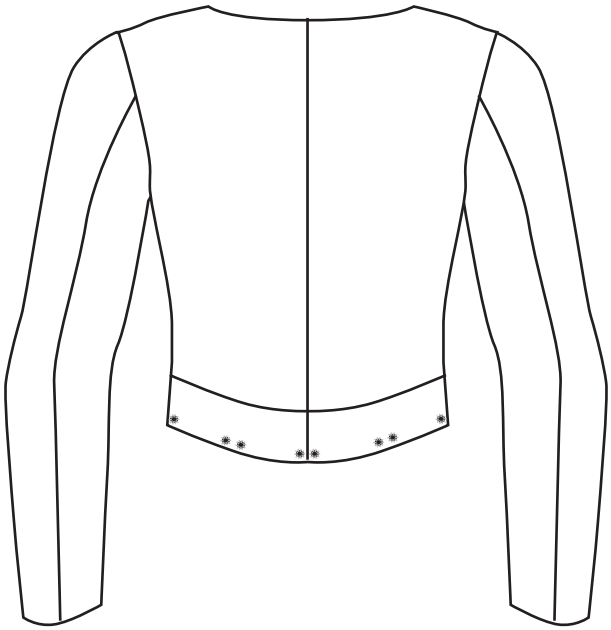

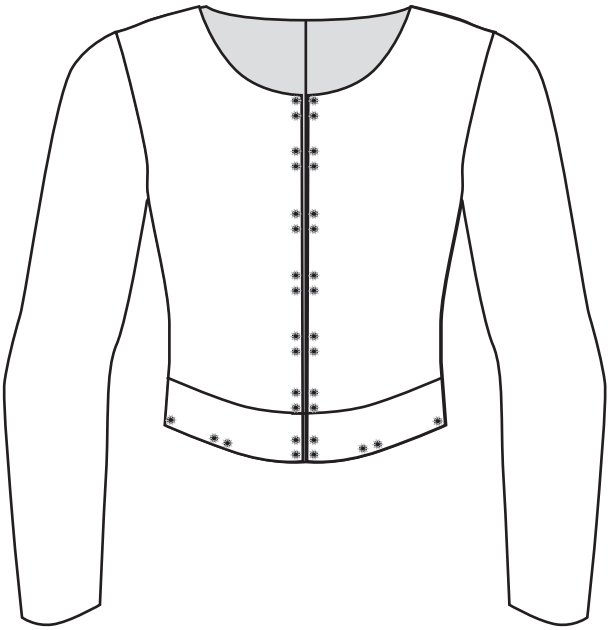

01 *Den Futterstoff doppelt auslegen und alle Schnittmuster auf den Stoff legen, 1,5cm Nahtzugabe dazu zeichnen und ausschneiden. Die Fadenrichtung des Stoffes sollte entlang des Oberkörpers liegen oder entlang der Armrichtung.*

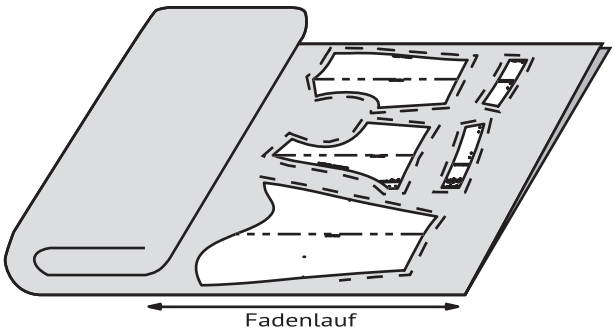

02 *Zuerst die Schoßteile jeweils an den beiden Vorderteilen und den beiden Rückenteilen annähen.*

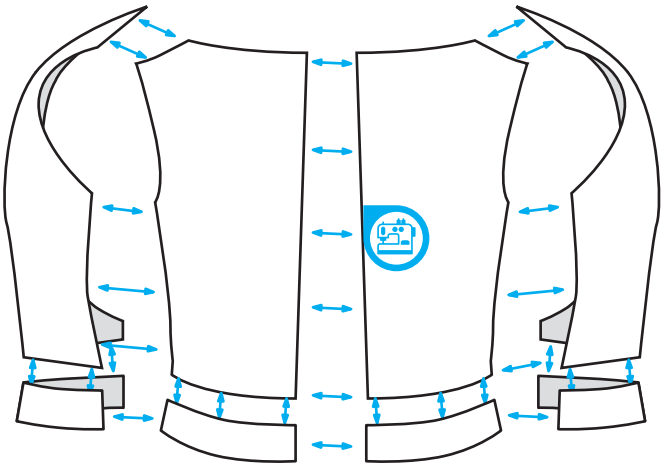

03 *Rücken in der Mitte zusammen nähen. Seitennähte und Schulternähte zusammen nähen.*

04 *Ärmel zusammennähen.* ***!!Vorsicht!!*** *die Ärmel müssen spiegelverkehrt zusammen genäht werden, um einen rechten und einen linken Ärmel zu erhalten. Die Ärmelnaht verläuft am fertigen Teil hinten.*

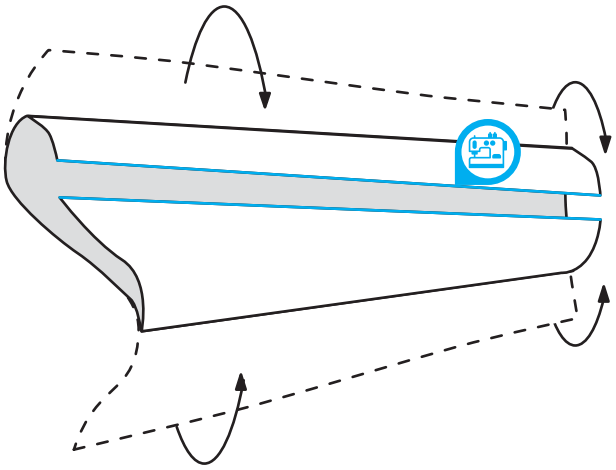

05 *Ärmel in das Armloch des Wamses nähen. Dazu bietet es sich an, die Ärmel auf rechts zu drehen (schöne Seite nach außen) und das Wams auf links zu lassen (schöne Seite innen), dann den Ärmel in das Ärmelloch stecken (****!!Vorsicht!!*** *darauf achten, dass die Ärmelnaht im Rückenteil liegt). Ärmel vor dem Nähen mit Stecknadeln fixieren, dabei die Markierung für die Schulternaht am Ärmel beachten. Ärmel einnähen.*

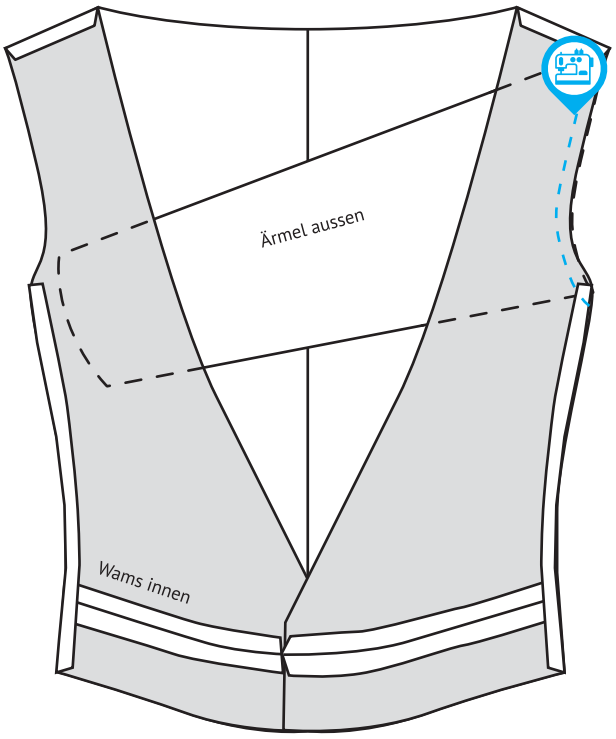

06 *Wamsfutter anprobieren und evtl. anpassen.*

07 *Alle Nähte flach auseinander bügeln.*

08 *Schritte 2-8 genauso mit dem Oberstoff durchführen.*

09 *Das Wams aus Futterstoff auf rechts drehen und das auf links gedrehte Oberstoff-Wams darüber legen. Vom Saum beginnend entlang der vorderen Kante und über den Halsausschnitt wieder zum Saum zusammennähen. Dabei am Saum eine Öffnung (ca. 10-20cm) zum Wenden offen lassen. Nahtzugabe an den Ausschnittrundungen bis 1mm vor die Naht einschneiden und Ecken schräg abschneiden.*

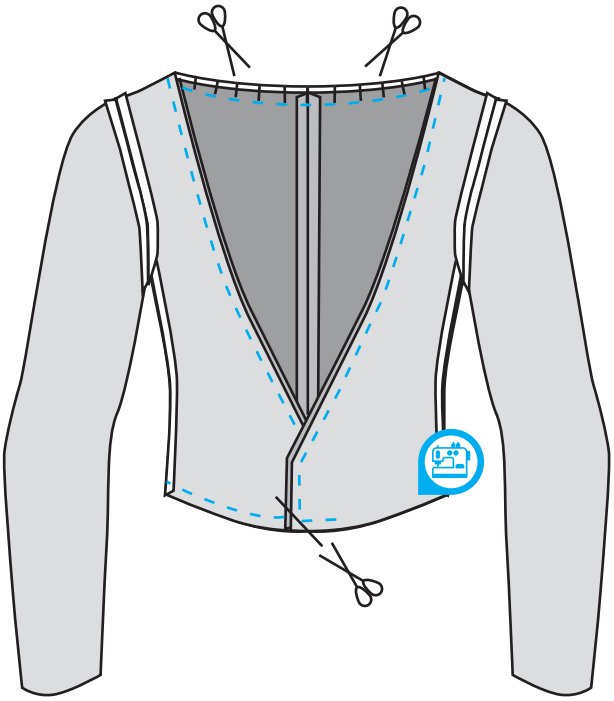

10 *Das Wams durch die Öffnung wenden und Nähte flach auseinander bügeln.*

11 *Von Hand die kleine Wendeöffnung zunähen. Ärmel mit Futterärmel am Handgelenk ebenfalls von Hand zusammennähen.*

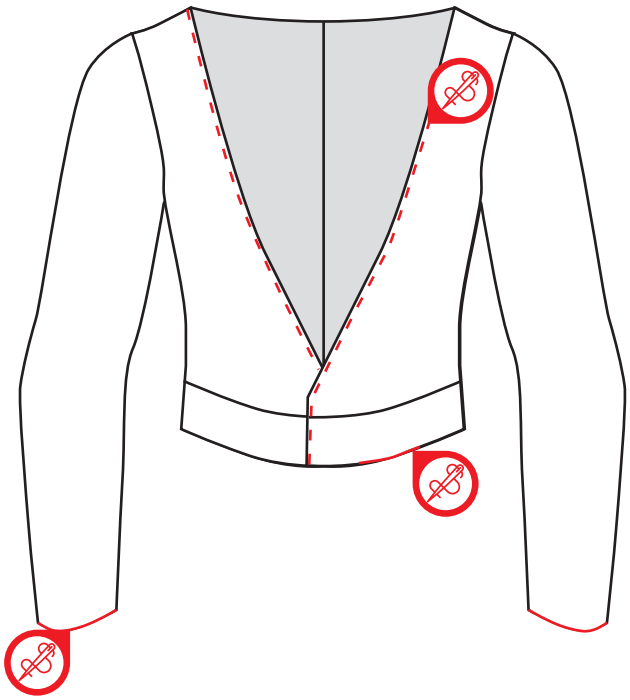

12 *Für einen besseren Sitz kann entlang des Ausschnitts und am Saum noch die Kante fixiert werden. Dazu von Hand, mit einem Abstand von 0,5cm entlang der Kante, mit einer „unsichtbaren" Naht, von innen am Futter oder mit einem farblich zum Oberstoff passenden Garn (keine Kontrastfarben) entlang nähen.*

13 *Zum Schluss noch das Nähen der Nestellöcher. Dazu Wams und Hose anziehen, um die Nestellöcher aufeinander abzustimmen. Nestellöcher werden immer paarweise angebracht. Es können fünf oder sieben Paare um die Hose herum genäht werden. Alle Nestellöcher anzeichnen (am besten zu zweit) und anschließend nähen (siehe Anleitung Nestellöcher). Am Ende die benötigte Anzahl Nestelbänder mittels Fingerhäkeln knüpfen. Alternativ zu Nestellöchern kann das Wams vorne auch mit kleinen Haken und Ösen verschlossen werden.*
***Tipp:** nicht alle Haken auf eine und alle Ösen auf der anderen Seite anbringen. Damit sich das Kleidungsstück bei Bewegung nicht so leicht öffnet, Haken und Ösen abwechselnd anbringen.*

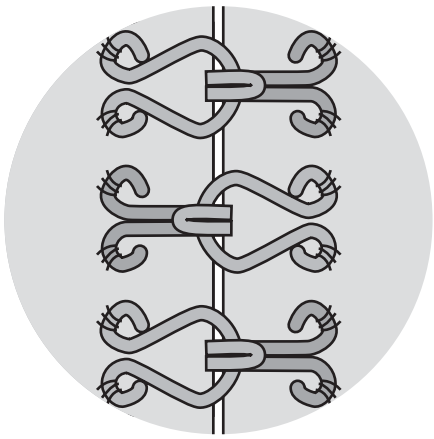

um1504 - Die Kleidung
- Grundaussttatung -

Wams
Ärmel
Gr.03

Zuschneiden:
2x Oberstoff (gespiegelt)
2x Futter (gespiegelt)

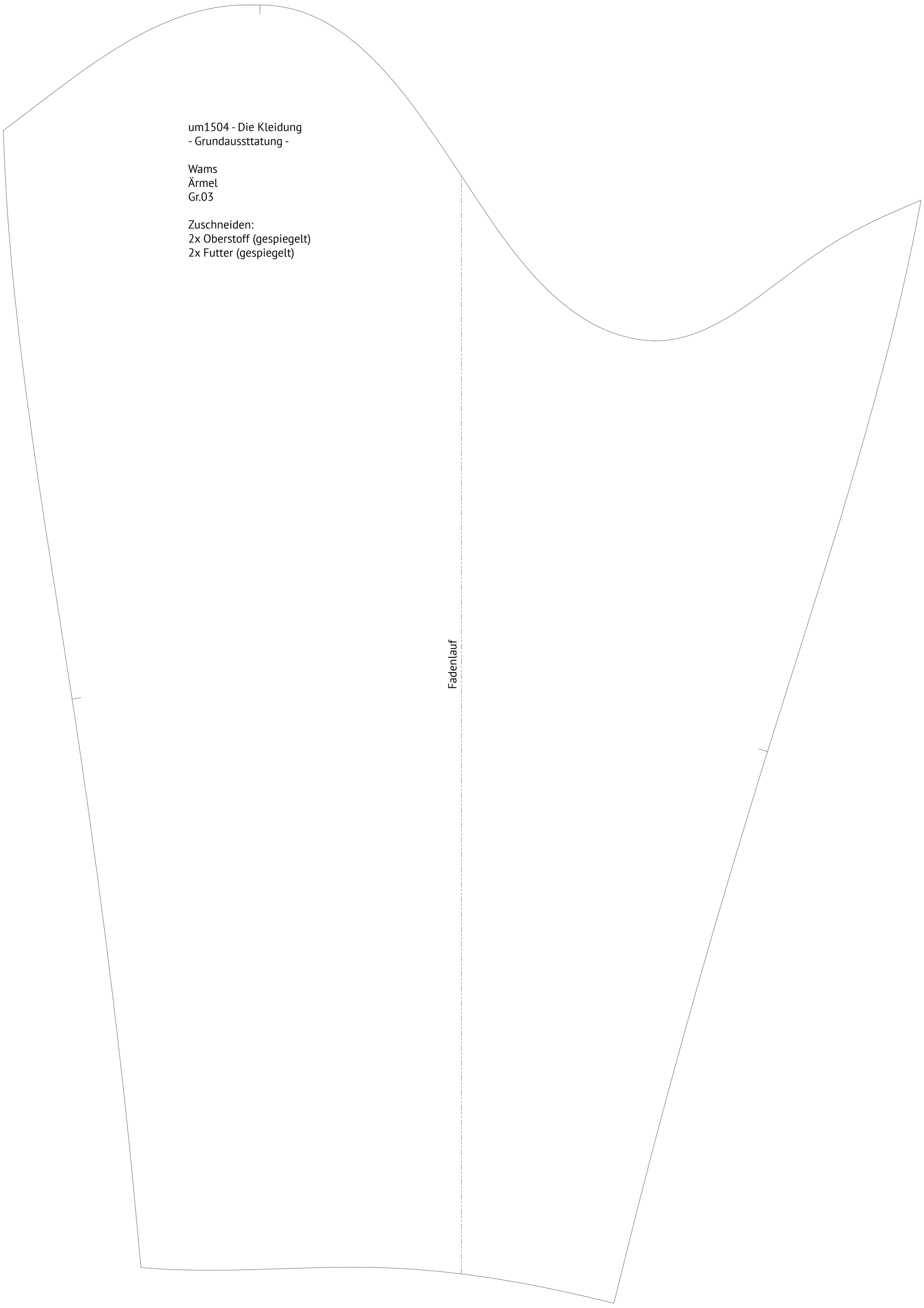

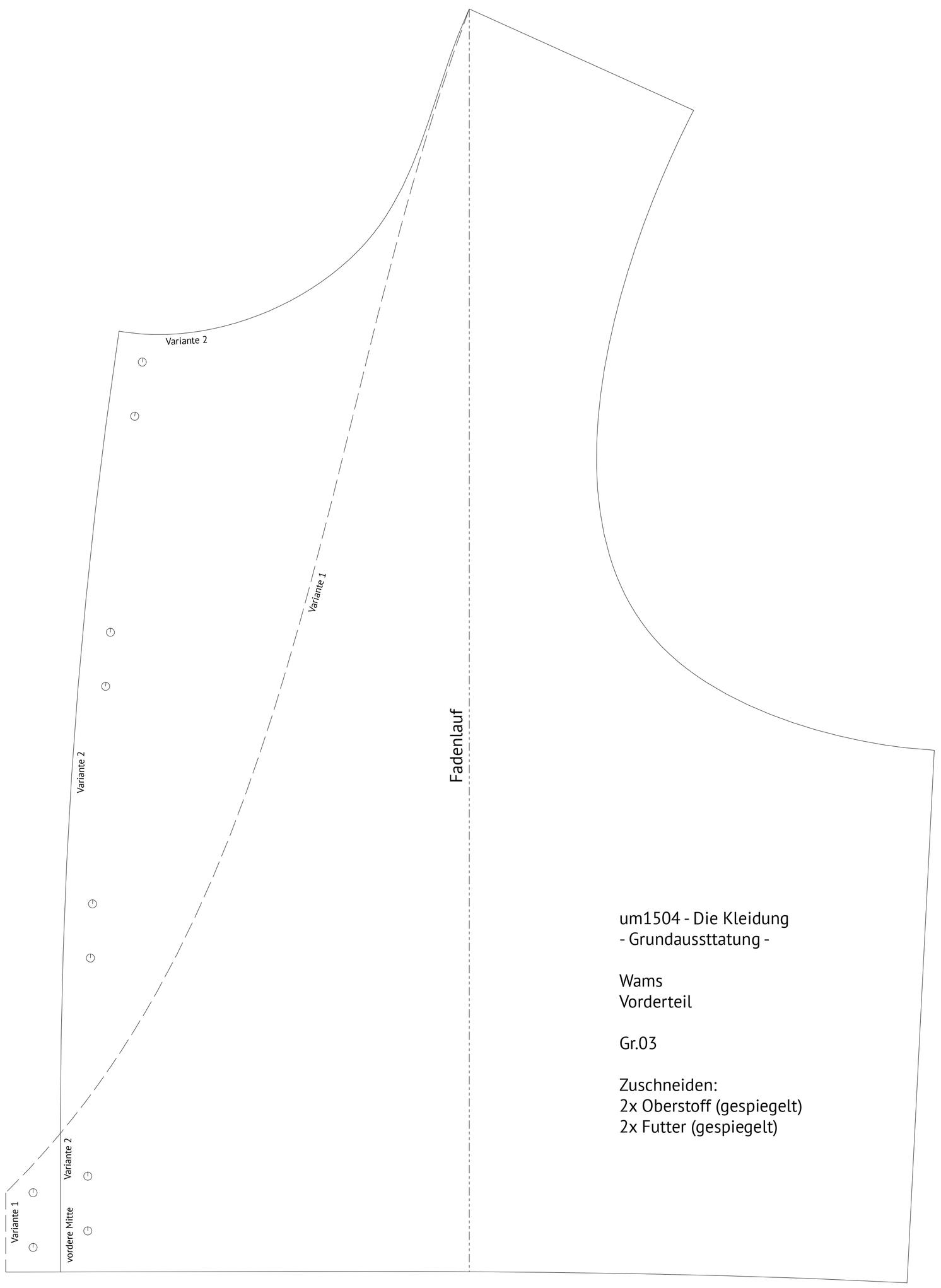

um1504 - Die Kleidung
- Grundaussttatung -

Wams
Vorderteil

Gr.03

Zuschneiden:
2x Oberstoff (gespiegelt)
2x Futter (gespiegelt)

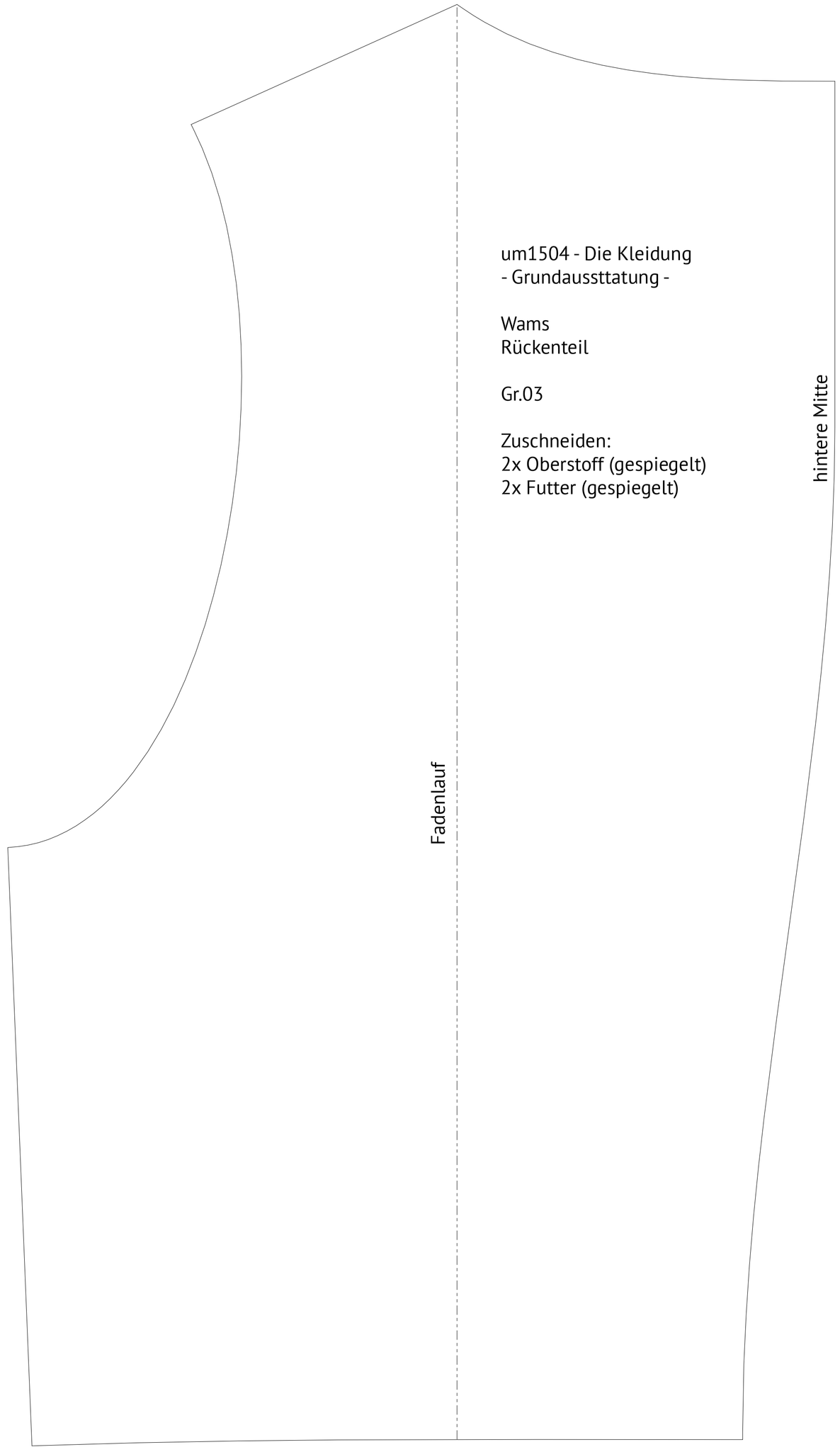

um1504 - Die Kleidung
- Grundaussttatung -

Wams
Rückenteil

Gr.03

Zuschneiden:
2x Oberstoff (gespiegelt)
2x Futter (gespiegelt)

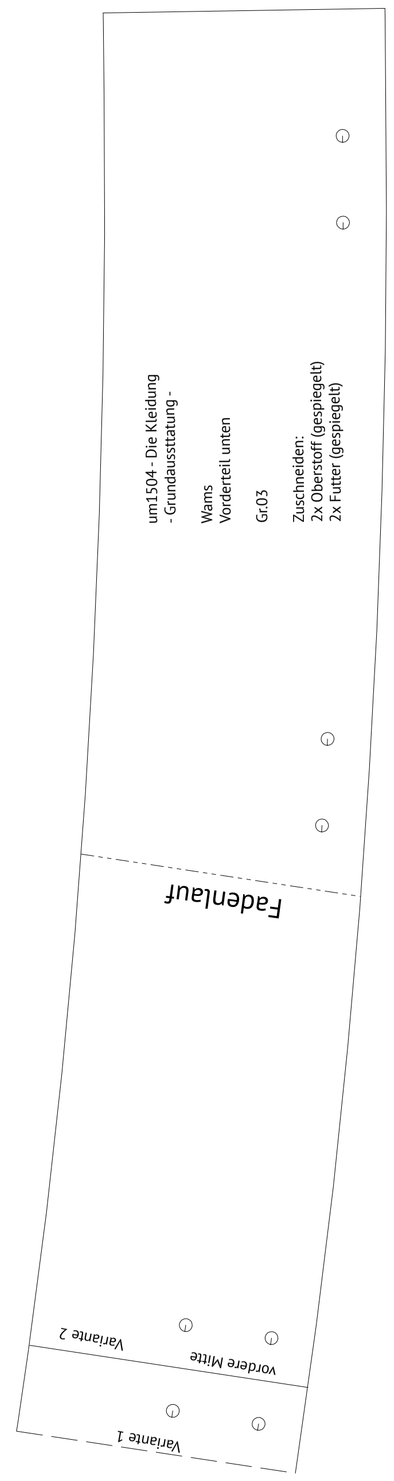

um1504 - Die Kleidung
- Grundaussttatung -

Wams
Vorderteil unten

Gr.03

Zuschneiden:
2x Oberstoff (gespiegelt)
2x Futter (gespiegelt)

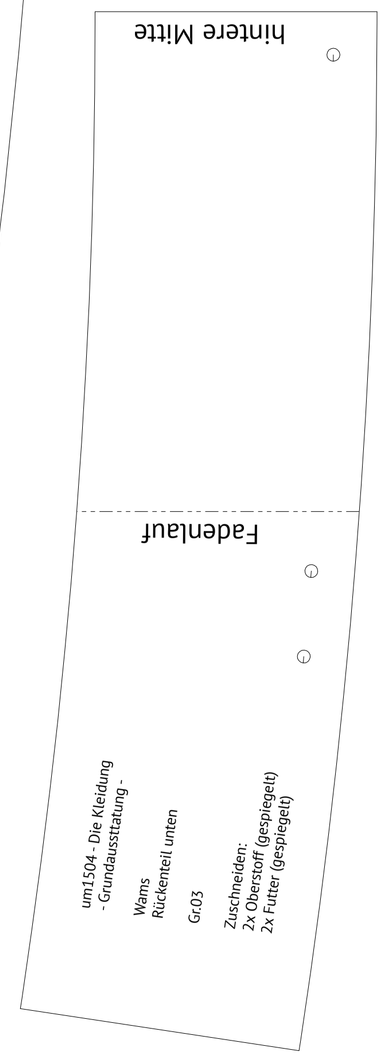

um1504 - Die Kleidung
- Grundaussttatung -

Wams
Rückenteil unten

Gr.03

Zuschneiden:
2x Oberstoff (gespiegelt)
2x Futter (gespiegelt)