Hose

Schwierigkeitsgrad	
Oberstoff	Futterstoff
möglich	Leinenfaden empfohlen
Fadenfarbe, wie Oberstoff	

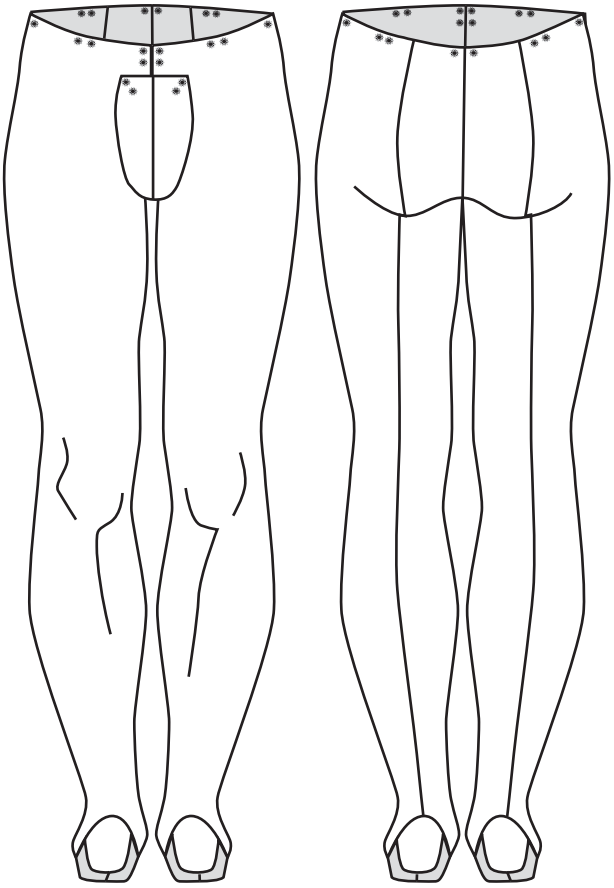

Die Hose ist mit hinten liegender Naht und einem Schamlatz gearbeitet.

Allgemein: *Damit die Nähte innen liegen, wird - soweit nicht anders beschrieben - "auf links" (rechte Warenseite, also schöne Seite, liegt innen) genäht. Sichtbare Nähte (z.B. Säume) sollten aus optischen Gründen von Hand genäht werden.*

01 *Den Wollstoff doppelt legen und alle Schnittmuster auf den Stoff legen. Die Fadenrichtung des Stoffes ist im 45° Winkel zur Beinrichtung (Stoff „schräg nehmen", damit die Hose am Ende elastisch ist/bei Walkloden jedoch den Schnitt parallel zum Fadenlauf anlegen). Um das Schnittmuster 1,5cm Nahtzugabe dazu zeichnen und ausschneiden.*

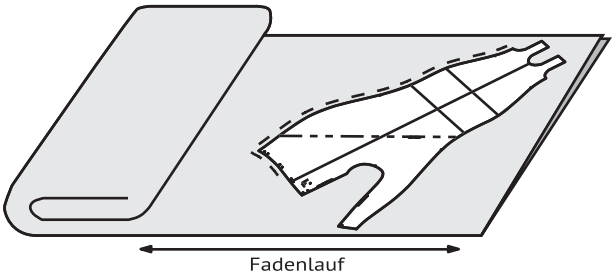

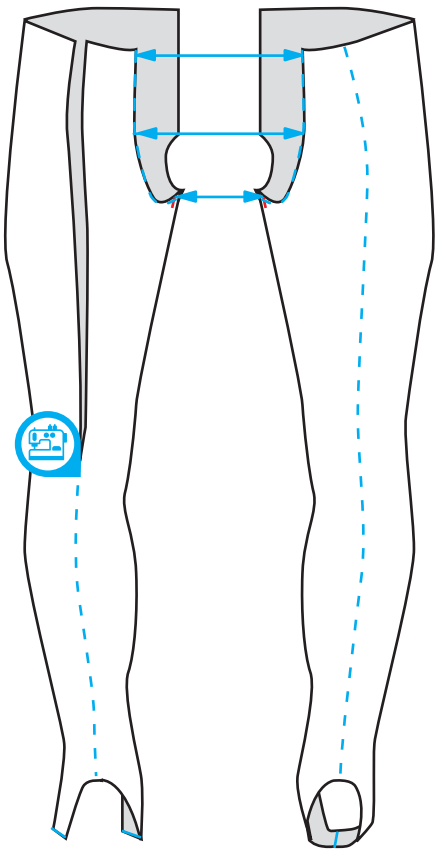

02 *Die Naht hinten am Bein zusammennähen.* ***!!Vorsicht!!*** *die Beine müssen spiegelverkehrt zusammen genäht werden, um ein rechtes und ein linkes Bein zu erhalten. Im Anschluss die Fußlaschen an die Beinlänge anpassen und zusammennähen.*

03 *Danach die beide Beine entlang der Gesäßnaht von der Taille bis zur Markierung zusammen nähen.*

04 *Hose anprobieren und eventuell die Nähte entlang des Beins nachbessern. Die Hose sollte im Schritt so eng wie möglich sitzen, da sie ansonsten bei großen Schritten, und extremer Bewegung, schnell reißen könnte.*

05 *Alle Nähte flach auseinander bügeln.*

06 *Den Leinenstoff doppelt legen. Den Schnitt mit dem Namen „Bundfutter“ auf den Leinenstoff legen (**!!Vorsicht!!** Hier den Stoff nicht „schräg nehmen“ und hintere Mitte des Schnittteils in den Stoffbruch legen), ebenfalls 1,5cm Nahtzugabe dazu zeichnen und ausschneiden.*

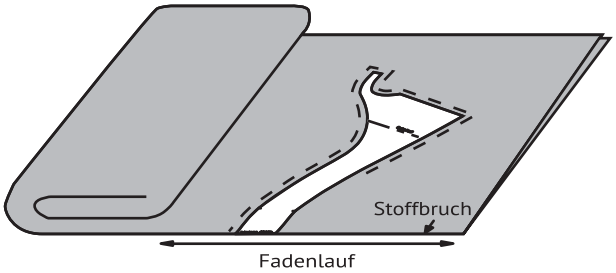

07 *Zum verstürzen der Hosenoberkante das Bundfutter mit der rechten Seite (schönen Seite) auf die auf rechts gedrehte Hose (schöne Seite ist aussen) legen. Beginnend an der Markierung im Schritt der linken Vorderhose, entlang der linken vorderen Kante der Hose, über den oberen Rand und die rechte vordere Kante der Hose, bis zur Markierung im Schritt der rechten Vorderhose nähen. Die Nahtzugabe an den Ecken schräg abschneiden und in den Rundungen mehrmals in die Nahtzugabe bis ca. 1mm vor der Naht einschneiden. Danach Bundfutternach innen wenden.*

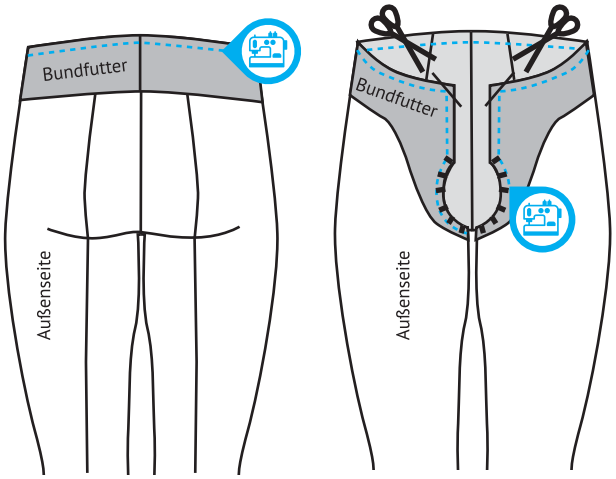

08 *Alle Nähte und Kanten vorsichtig flach auseinander bügeln.*

09 *Damit sich der Bund aus Futterstoff angenehm innen an die Hose schmiegt, sollte die obere Kante der Hose - am Bund entlang - mit einer Handnaht fixiert werden. Der untere Rand des Futters wird einfach, von außen unsichtbar, mit ein paar Stichen innen an der Nahtzugabe fixiert.*

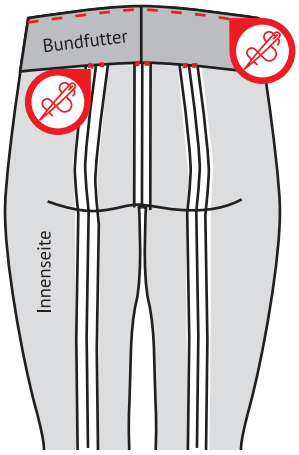

10 *Für den Schamlatz: Den Rest des Wollstoffes doppelt nehmen, Schnittmuster „Latz“ auf den Wollstoff legen (**!!Vorsicht!!** Hier ebenso den Stoff nicht ‚schräg nehmen‘) und 1,5cm Nahtzugabe dazu zeichnen und ausschneiden. Genauso mit dem Leinenstoff verfahren.*

11 *Den Latz sowohl aus Leinen als auch aus Wolle an der Mittelnaht zusammennähen und beide Teilstücke (Wolle und Leinen) rechts auf rechts zusammennähen. Die untere, schmale Seite dabei offen lassen zum Wenden. Die Ecken der Nahtzugabe schräg abschneiden, den Latz wenden und Nähte flach bügeln.*

12 *Den Latz mit der schmalen Seite im Schritt an die Hose nähen, dabei die genaue Position des Latzes zuerst an die Person anpassen. Zur Orientierung kann die Markierung am Schnittmuster verwendet werden. Dann sollte auch die Höhe des Latzes beim Tragen stimmen.*

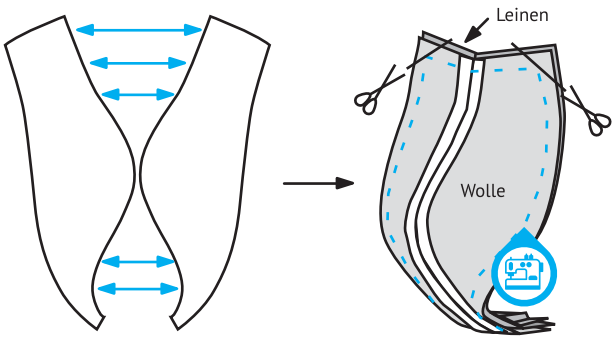

13 *Zum Schluss noch das Nähen der Nestellöcher. Dazu Wams und Hose anziehen, um die Nestellöcher aufeinander abzustimmen. Nestellöcher werden immer paarweise angebracht. Es können 5 oder 7 Paare um die Hose herum genäht werden. Alle Nestellöcher anzeichnen (am besten zu zweit) und anschließend nähen (siehe Anleitung Nestellöcher). Am Ende die benötigte Anzahl Nestelbänder mittels Fingerhäkeln knüpfen.*

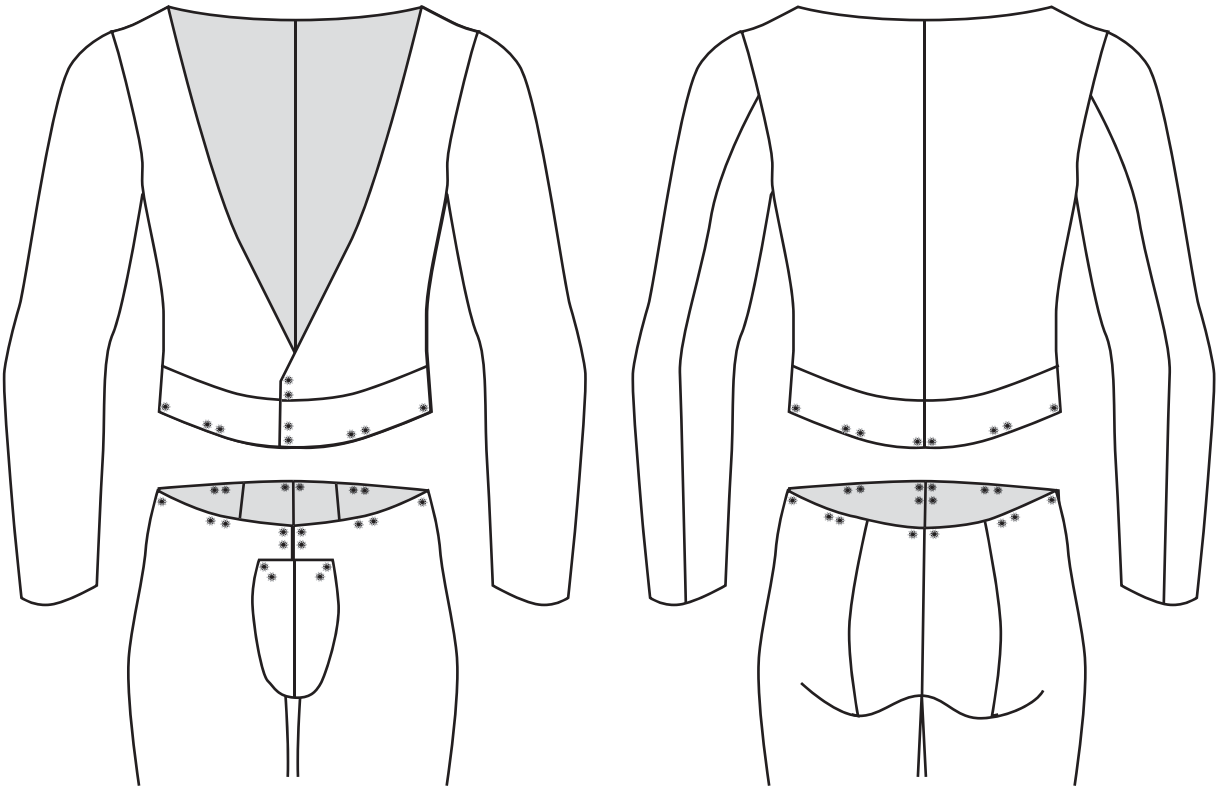

Nestellöcher

01 *Mit spitzem Gegenstand ein Loch in den Stoff „dehnen". Der Durchmesser des Loches muss mindestens dem Durchmesser der Nestelspitze entsprechen.*

02 *Einigermaßen reißfesten Faden verwenden. Um das gedehnte Loch herum nähen. Dabei nach jedem Umlauf mit der Nadel wieder durch die Schlaufe stechen.*

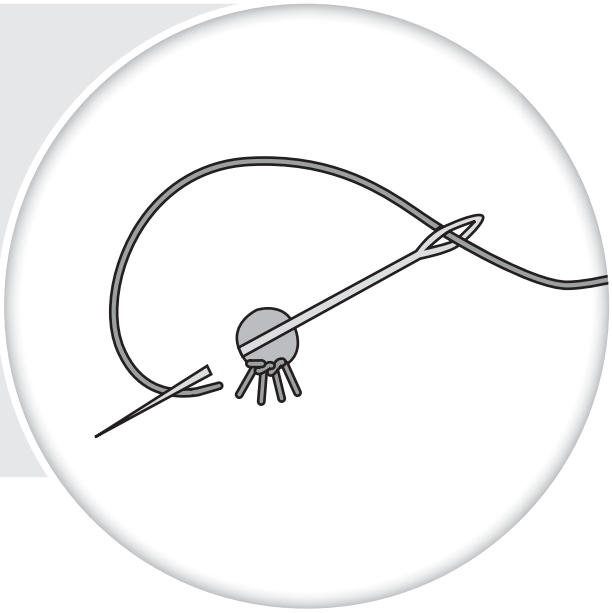

um1504 - Die Kleidung
- Grundaussttatung -

Hose
Hosenbein

Gr.04

Zuschneiden:
2x Oberstoff
(gespiegelt je ein rechtes und ein linkes Hosenbein)

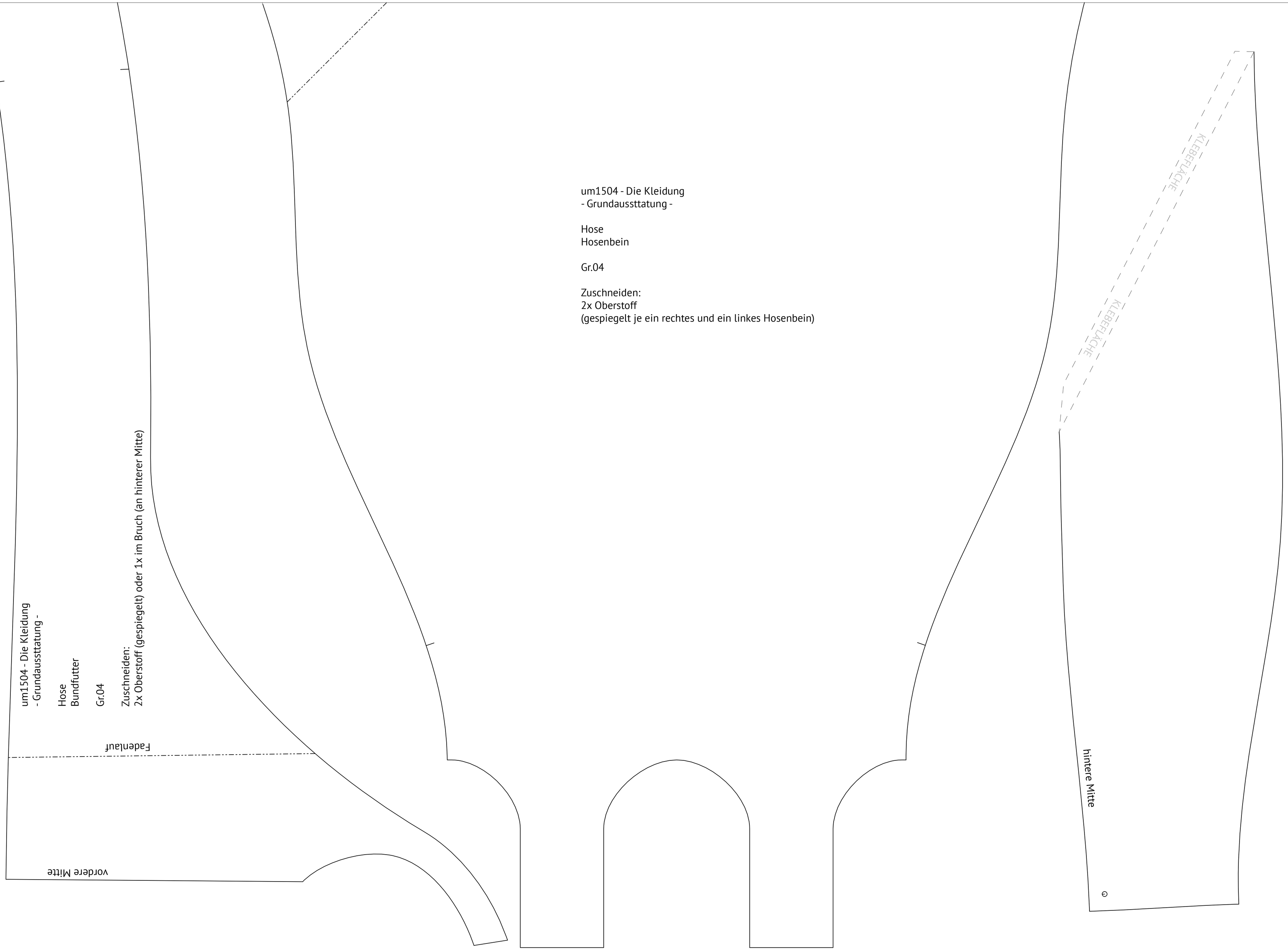

um1504 - Die Kleidung
- Grundausstattung -

Hose
Schamlatz

Gr.04

Zuschneiden:
2x Oberstoff (gespiegelt)
2x Futter (gespiegelt)